

- ① インカム接続盤
- ② 電話
- ③ TVアンテナジャック
- ④ コンセント
- ⑤ マイクコンセント
- ⑥ 消火栓

- 搬入用エレベーター 入口 $3,000 \times 2,700$   
内部 $3,000 \times 2,700 \times 2,500$   
積載量 2,000kg
- 搬入車輛高さ制限 4.1m以下

松下IMPホール全体平面図 S=1:200

※ プリント出力サイズは、A3サイズを推奨となっています。  
また、プリント設定で自動縮小にチェックが入っている場合は  
チェックを外してください。

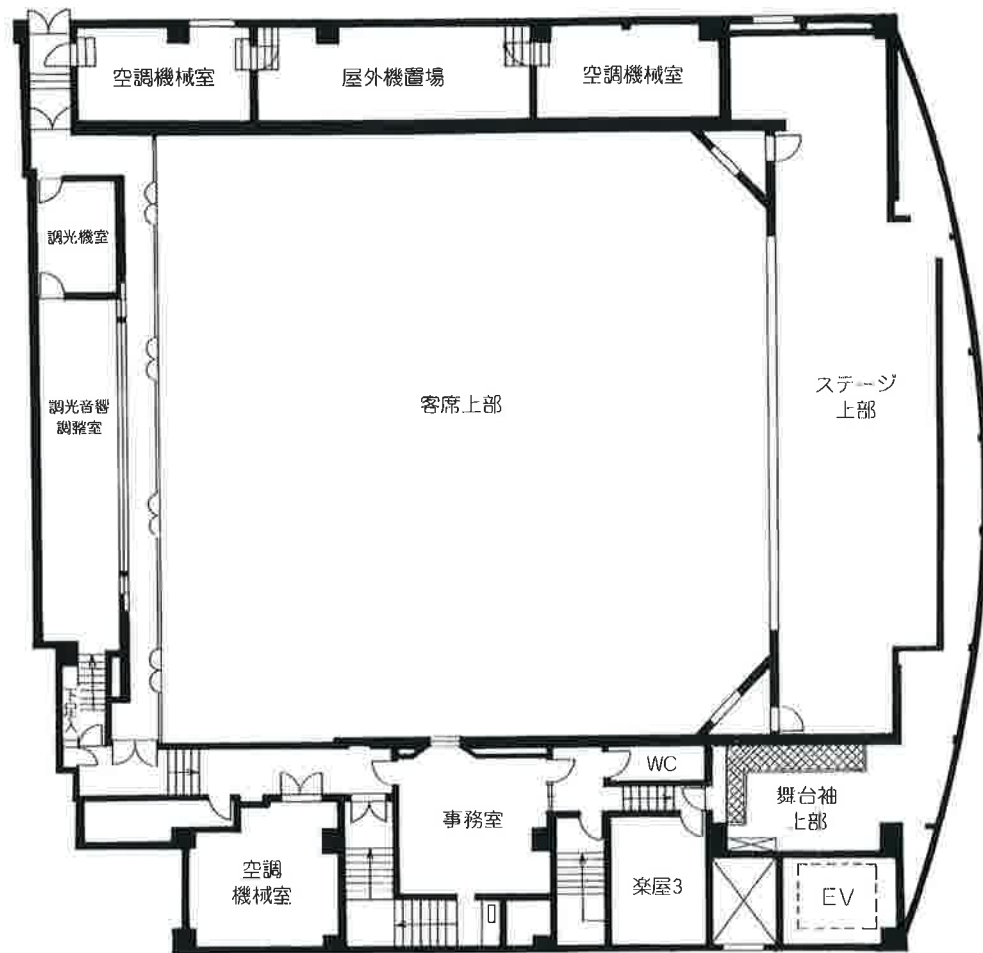

■IMPホール 3階平面図 S=1:200

TITLE	SPONSOR	SCALE 1/200	DATE	DESIGN	CHECK	NO.
-------	---------	----------------	------	--------	-------	-----

名	地	方式	吊物重量	備 考	名	地	方式	吊物重量	備 考
1	観	電動	350kg		10	スクリーン	電動	80kg	
2	カスミ幕 1	手動	50kg		11	カスミ幕 4	手動	50kg	
3	照明バトン 1	電動	550kg	20AT型×60ヶ29回路	12	照明バトン 3	電動	550kg	20AT型×60ヶ20回路
4	カスミ幕 2	手動	50kg		13	袖 幕 2	固定吊	50kg	
5	カスミ幕 3	手動	50kg		14	カスミ幕 5	手動	50kg	
6	吊物バトン 1	電動	500kg		15	カスミ幕 6	電動	500kg	20AT型×56ヶ6回路
7	カスミ幕 4	手動	50kg		16	吊物バトン 2	電動	500kg	
8	照明バトン 2	電動	550kg	20AT型×18ヶ6回路	17	黒 幕	固定吊	200kg	
9	吊物バトン 2	電動	500kg		18	ホリゾン幕	固定吊	100kg	
19	中 訳 器	固定吊	200kg						

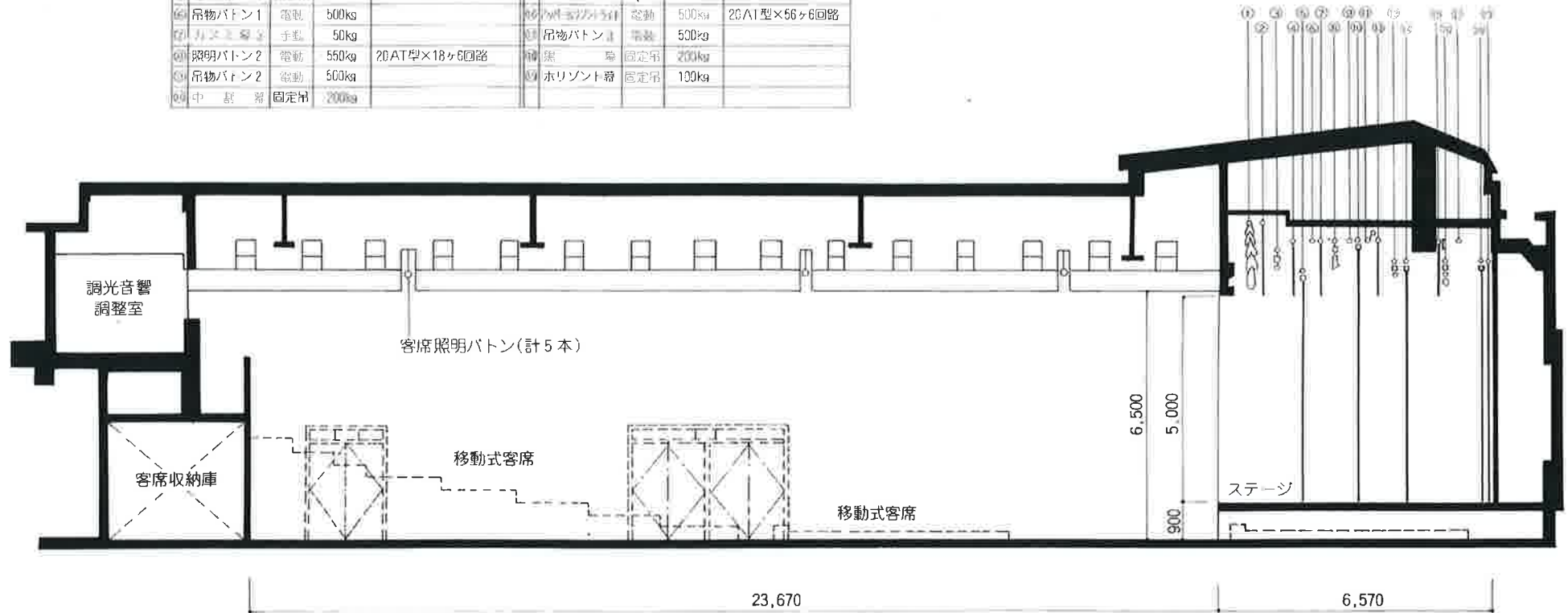

■ IMPホール断面図 S=1:100

TITLE	SPONSOR	SCALE 1/100	DATE	DESIGN	CHECK	NO.
-------	---------	----------------	------	--------	-------	-----

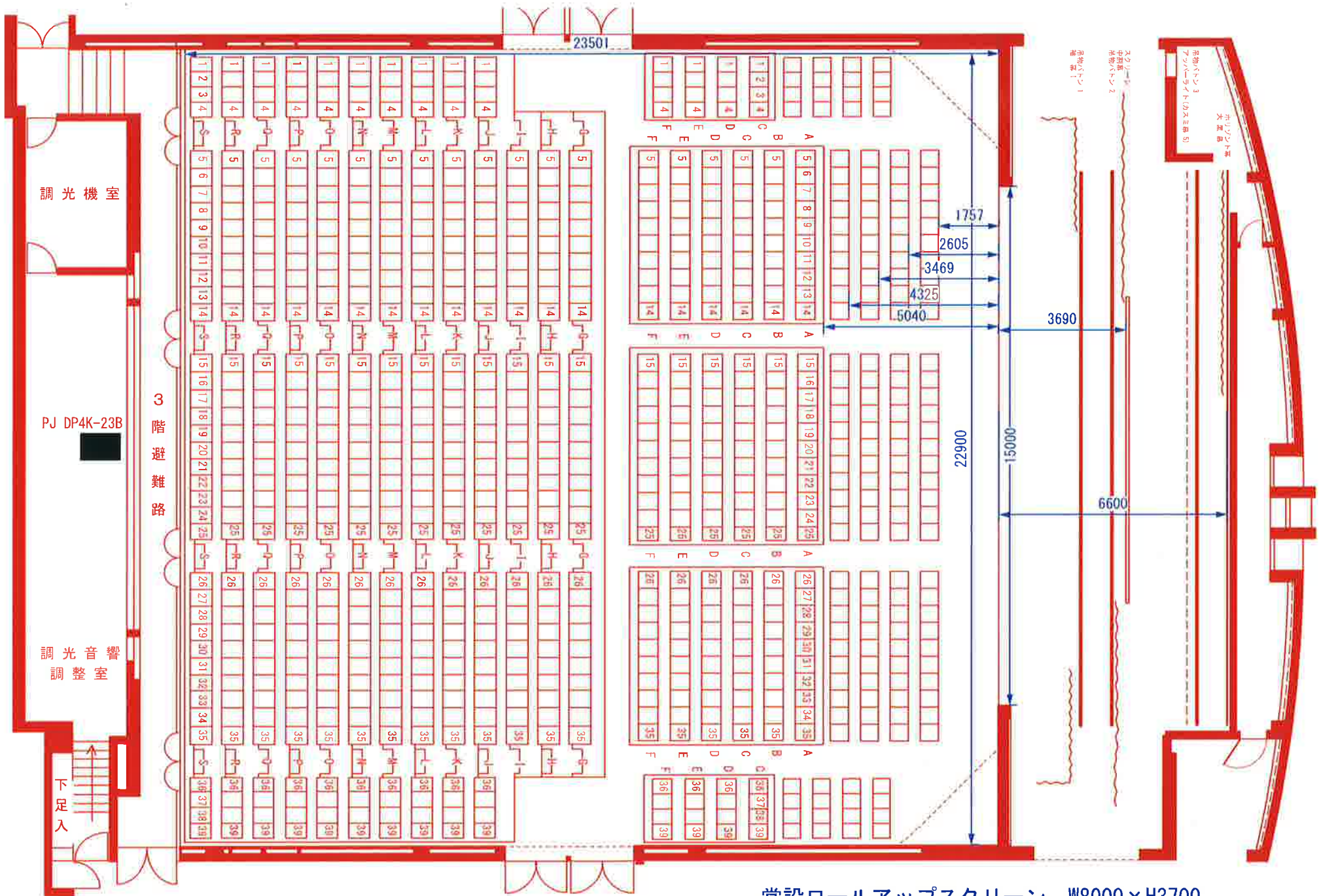

■ 座席 857席 (前部 374席(手並べ 156席)/後部 483席)

常設ロールアップスクリーン W8000×H3700  
4:3 (240inch) 16:9 (290inch)

TITLE	IMPホール客席平面図	S=1:100 (A3)	SPONSER	SCALE	DATE	DESIGN	CHECK	NO.
				1/100				

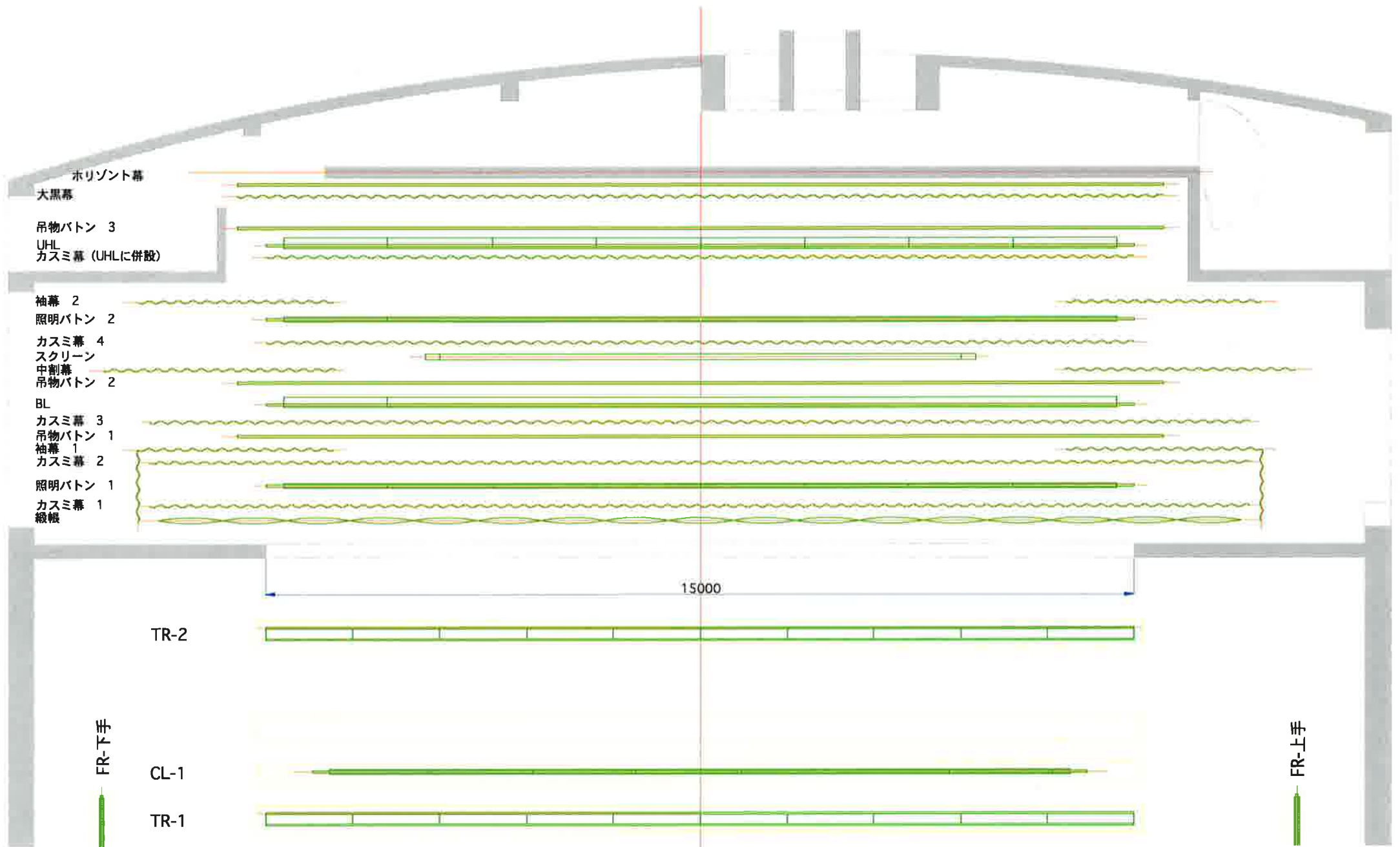

松下IMPホール 吊物装置平面図 S=1/60(A3横)

TITLE	SPONSOR	SCALE	DATE	DESIGN	CHECK	NO.
		1/60(A3)				

## IMPホール 楽屋図

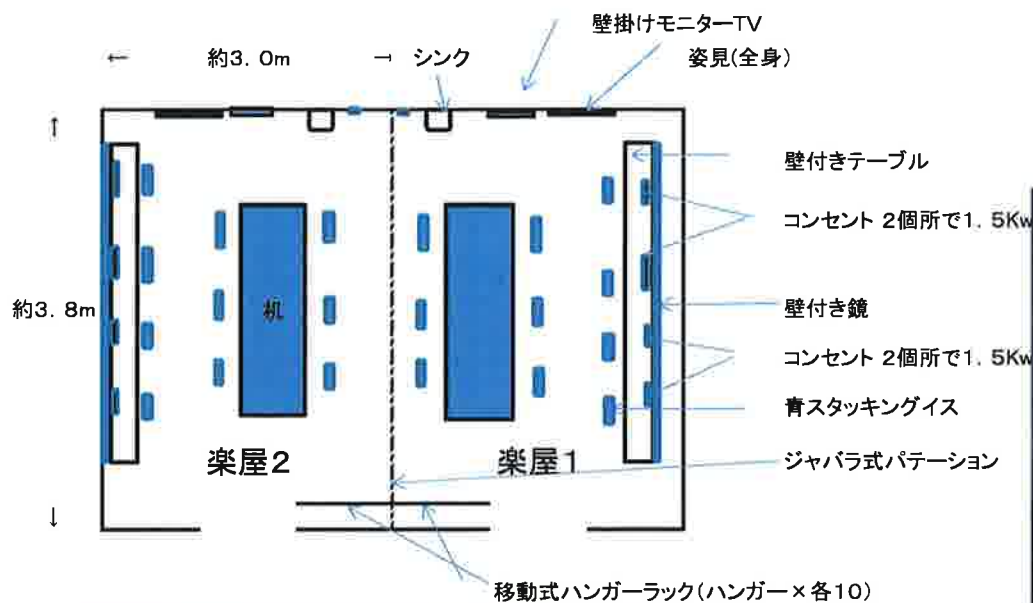

楽屋1 11.4㎡ (3.4坪)  
椅子 青スタッキング 10脚

楽屋2 11.4㎡ (3.4坪)  
椅子 青スタッキング 10脚



楽屋1



楽屋2

お客様へ

写真の様に**現状復帰**をお願い致します。

### 第3楽屋備品配置図

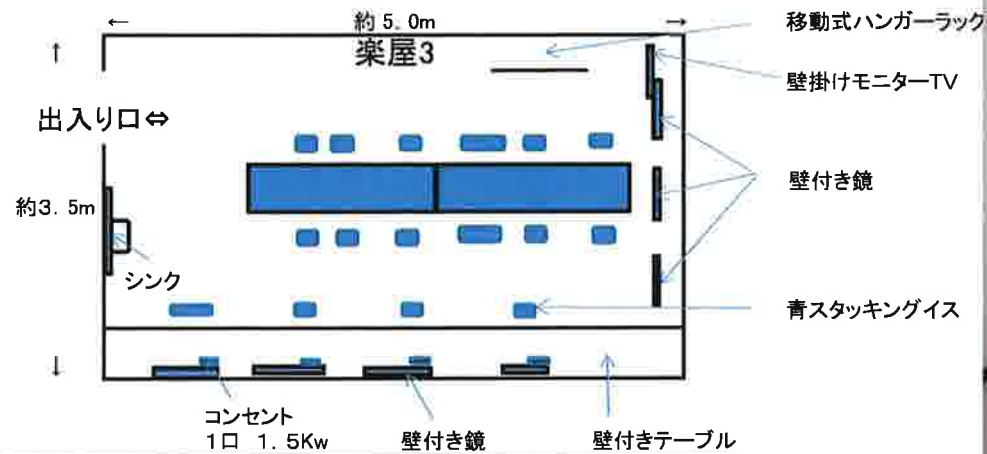

お客様へ

写真の様に**現状復帰**をお願い致します。

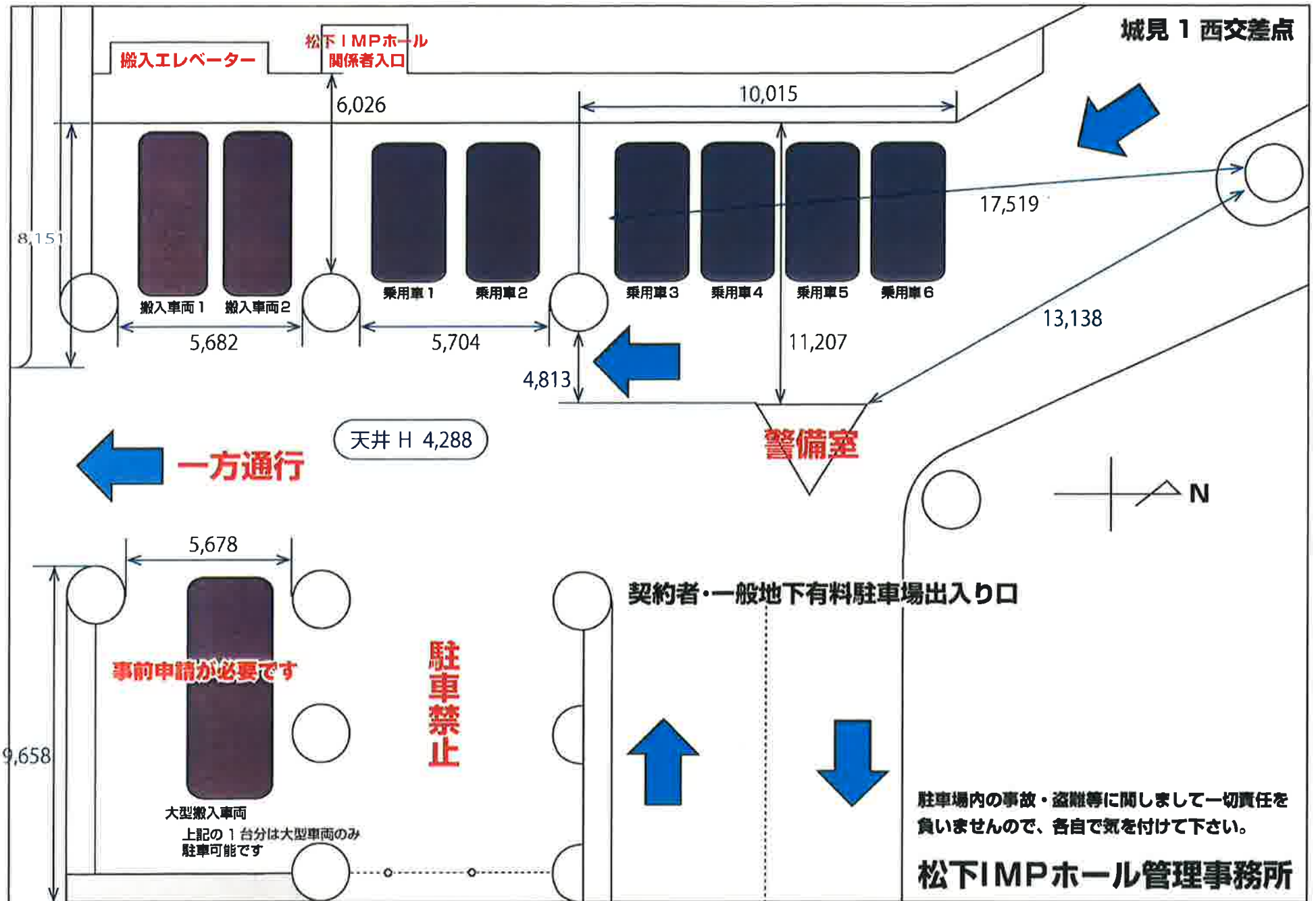



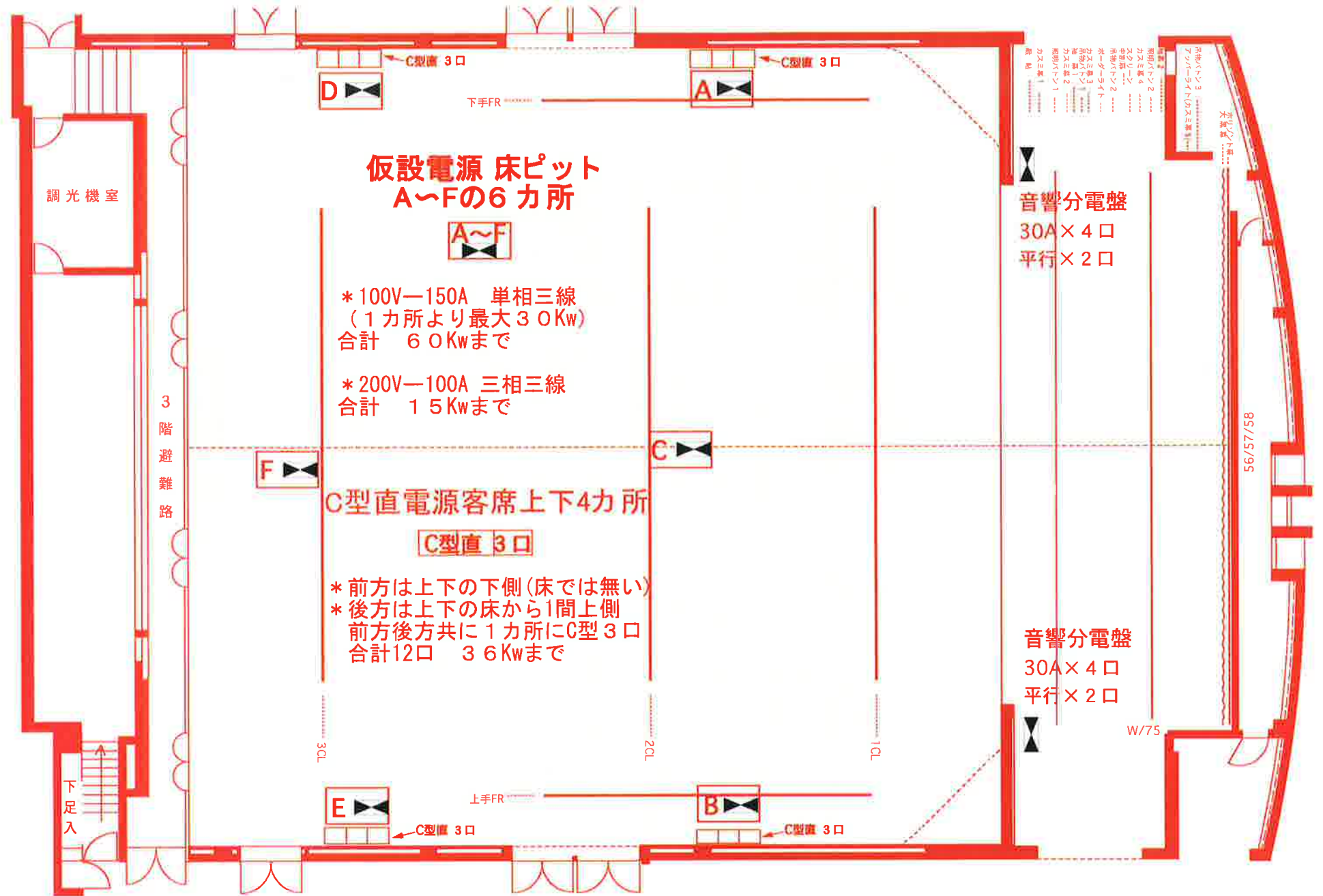

■ IMPホール客席平面図 S=1:100 (A3) (857席)

TITLE	松下IMPホール 仮設電源 図	SPONSER	SCALE	DATE	DESIGN	CHECK	NO.
			1/100				

松下IMPホール音響機材リスト

2021.04.01

区分	メーカー	品番	数量	備考
メインスピーカー	L-ACOUSTICS	KIVA	8	
		KILO	2	
映画用スピーカー	Electro Voice	FRI152/64	6	Cinema Systems
		FRI181S	2	
		SL12-2V	6	
ステージスピーカー	Electro Voice	SX300 ※	8	
	RAMSA	A80	2	袖モニター/常設
音響調整卓	YAMAHA	M7CL-32	1	音響室/常設
パワーアンプ	L-ACOUSTICS	LA4	2	KIVA/KIRO用
	QSC	PLX-1104	2	
	RAMSA	WP9220	1	A80用
	QSC	PLX1620	3	Cinema Systems
		PLX-3402	4	
C/DV	Electro Voice	AC ONE	1	Cinema Systems
デッキ関係 ※	TASCAM	DA3000 ※	1	
		SS-CDR250N ※	2	
		CD-01U ※	1	
		MD-CD1MK II ※	1	
ワイヤレス受信機	SHURE	ULXD4Q-AB	1	
		ULX4D-AB	1	
		UA845J	1	
ワイヤレスマイク ※	SHURE	ULXD2/58-JB ※	6	
		ULXD1-JB+DPA4061BM ※	4	
有線マイク ※	SHURE	SM58 ※	5	
		SM58SE ※	1	
		BETA57 ※	6	
ダイレクトボックス ※	BOSS	DI-1 ※	2	
	Whirlwind	PC DI ※	2	
マイクスタンド	K&M	ST210	2	ブームスタンド
		ST201B	4	ストレートスタンド
		ST259	1	ミニブームスタンド
	RAMSA	WN-5100B	5	ストレート/フリーストップ
	TOMOKA	DS-40K+F-37	6	卓上フレキ
	RAMSA	WN271	6	卓上ストレート
スピーカースタンド	ULTIMATE	TS80B	4	
	Electro Voice	F200	8Pr	
マルチケーブル	CANARE	16CH-10M	1	
		16CH-30M	2	
パラボックス	CANARE	16J12F12	3	貫通タイプ
		16J12F1	2	メス
マイクケーブル	CANARE	10M	10	
		20M	3	
スピーカークーブル	CANARE	5M	6	
		10M	10	
		20M	4	
インカム ※	Clear-Cam	ベルトパック	6	仮設貸出用。常設分除く 予備9set有。クリアカム用マイクケーブル有り。子機RS701

注： ※印は有償備品です。 松下IMPホール料金表 を確認ください。